



INSTITUTO DE
**INVESTIGACIÓN
SANITARIA**
DE CASTILLA-LA MANCHA

IDISCAM

SCIENCE COLLEGE

Programa de acompañamiento

1ª Edición - AES 2026

18 de septiembre de 2025



*Programa patrocinado por fondos de la Fundación
"La Caixa" y gestionado por Caixabank*

Programa de acompañamiento 1ª Edición - AES 2026

¿Qué es?

Programa de **APOYO** a la preparación de propuestas de proyectos de investigación

¿Cómo?

ACOMPañAMIENTO en las fases de preparación de una propuesta

¿A quién va dirigido?

Investigadores **Junior**
Investigadores **Senior**



¿Beneficio?

ÉXITO demostrado en número de proyectos presentados y financiados

Memoria de solicitud de PROYECTOS I+D+I en Salud



Subdirección General de Evaluación y Fomento de la Investigación



2025

CONVOCATORIA PROYECTOS DE I+D+I EN SALUD MEMORIA DE SOLICITUD



Subdirección General de Evaluación y Fomento de la Investigación



2025

Expediente N°

Expediente N°

Inicio parte científica - Página 6

TÍTULO:

Subdirección General de Evaluación y Fomento de la Investigación



2025

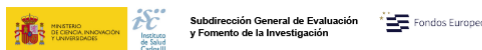

CONVOCATORIA PROYECTOS DE I+D+I EN SALUD
MEMORIA DE SOLICITUD

AVISO : Una vez completado el documento rogamos lo terminen de la forma indicada en las están al final del mismo. De no hacerlo así, se corre el riesgo de que no quede adjuntado corre

DATOS DEL INVESTIGADOR/A PRINCIPAL (IP)

APellidos: _____ NOMBRE: _____
DNI/NIE: _____ FECHA NACIMIENTO (DD/MM/AAAA): _____
TELÉFONO/S: _____ ORCID: _____

FORMACIÓN ACADÉMICA DEL INVESTIGADOR/A PRINCIPAL

| LICENCIATURA/INGENIERÍA/GRADO | CENTRO |
|-------------------------------|--------|
| | |
| DOCTORADO | CENTRO |
| | |

SITUACIÓN PROFESIONAL DEL INVESTIGADOR/A PRINCIPAL

POSICIÓN ACTUAL

ORGANISMO

CENTRO/FACULTAD/ESCUELA/INSTITUTO:

DEPT./UNIDAD/SECC.:

CORREO/S ELECTRÓNICO/S:

FUNCIONARIO/A

ESTATUTARIO/A

LABORAL FIJO O INDEFINIDO

LABORAL TEMPORAL

RESUMEN (Objetivos y Metodología del Proyecto)

(Ajustese al espacio disponible)

LABORAL FIJO O INDEFINIDO

LABORAL TEMPORAL

EMÉRITO

ACTIVIDADES ANTERIORES DE CARÁCTER CIENTÍFICO O PROFESIONAL

AÑOS INICIO-FINAL

PUESTO

INSTITUCIÓN

ACTIVIDADES ANTERIORES DE CARÁCTER CIENTÍFICO O PROFESIONAL

AÑOS INICIO-FINAL

PUESTO

INSTITUCIÓN



8 MÓDULOS

de soporte para ayudar al investigador a aumentar el potencial y la calidad de sus propuestas

ACTION

ACCESO a TODOS
los módulos

IDISCAM Science College

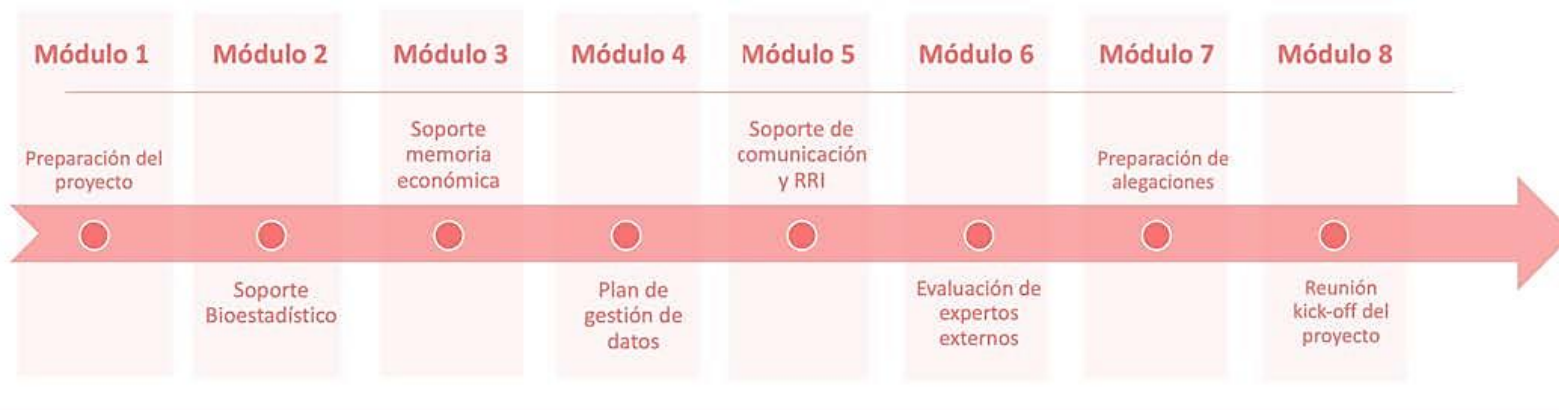

Convocatorias del Instituto de Salud Carlos III



Acción Estratégica en Salud - AES LEIS 2026

- Programa Estatal para la Investigación y el Desarrollo Experimental
 - Subprograma de Generación de Conocimiento Científico-Técnico y Desarrollo Experimental

✓ Proyectos de I+D+I en Salud 2026

IDISCAM Science College

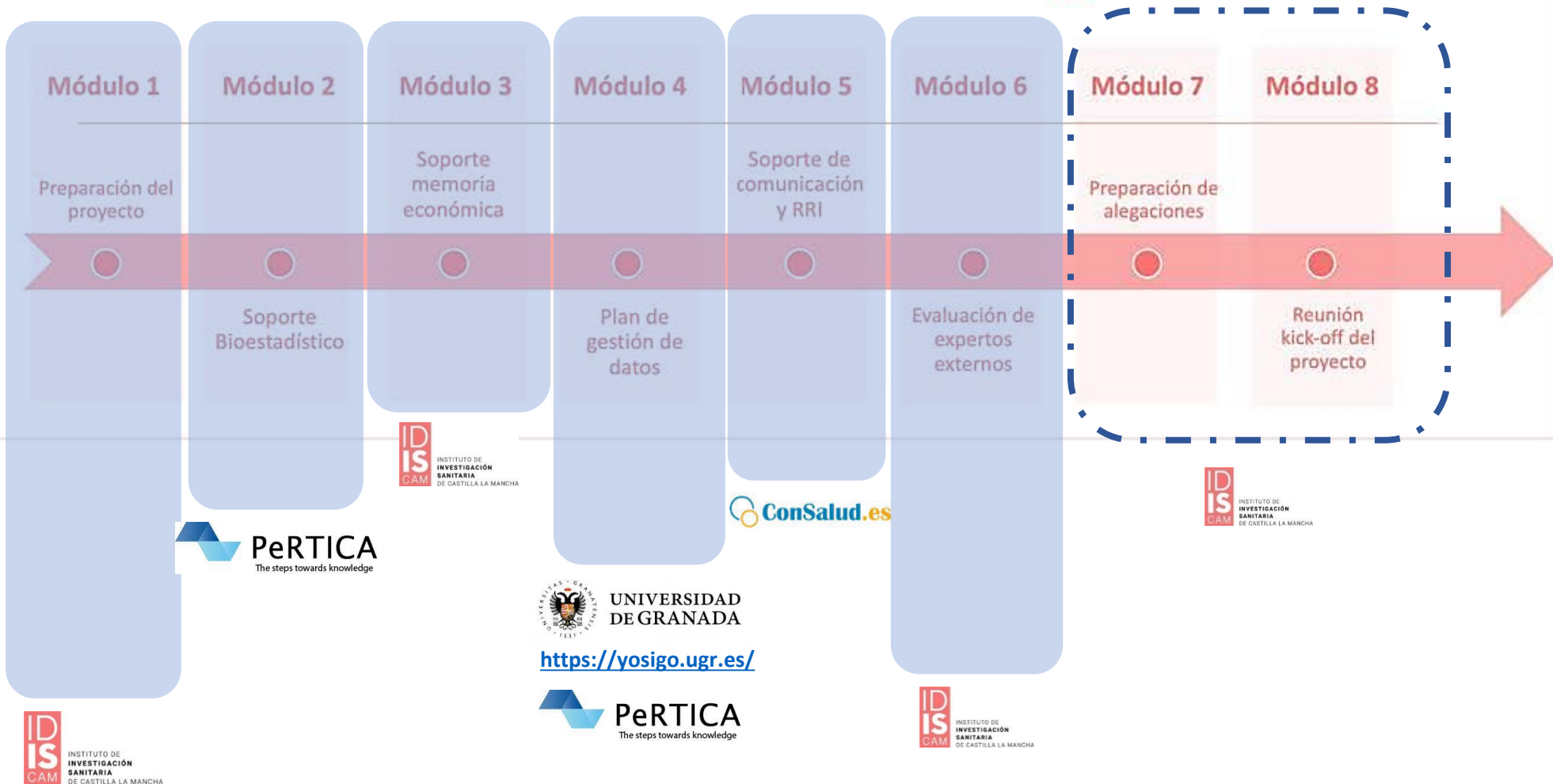

Recursos y Acciones en el desarrollo de los MÓDULOS

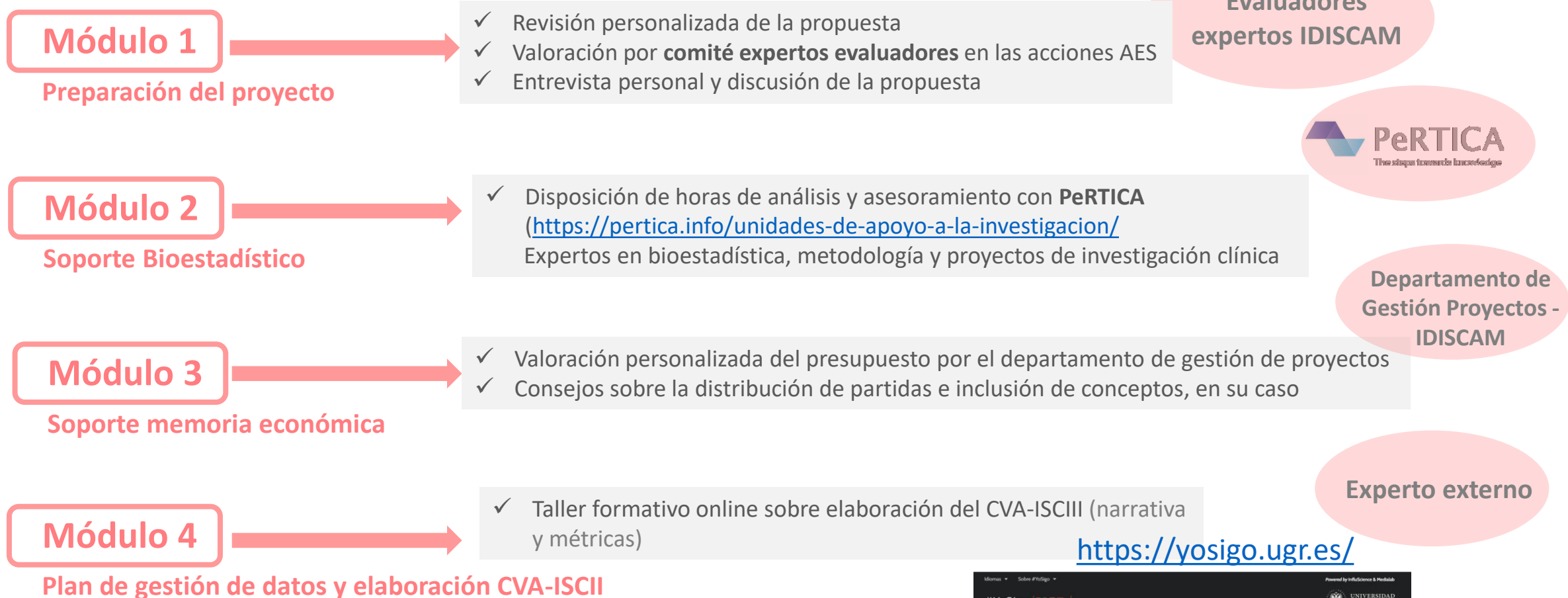

Recursos y Acciones en el desarrollo de los MÓDULOS

Módulo 5

Soporte de comunicación y RRI

- ✓ Asesoramiento personalizado
- ✓ Difusión resultados orientado a la sociedad
- ✓ Sectores de población de especial interés/vulnerabilidad para el área del proyecto (pacientes)
- ✓ Participación ciudadano en el desarrollo de la propuesta

 ConSalud.es

Módulo 6

Evaluación expertos

- ✓ Evaluación FINAL de la propuesta tras la implementación de cambios y mejoras

Evaluadores expertos

Módulo 7

Preparación de alegaciones

- ✓ Análisis de la evaluación recibida
- ✓ Asesoramiento sobre el documento y contenido de las alegaciones
- ✓ Valoración externa, en su caso
- ✓ Presentación y seguimiento

Departamento de Gestión Proyectos – IDISCAM
Asesoramiento externo

Módulo 8

Lanzamiento del proyecto

- ✓ Reajuste del presupuesto, en su caso
- ✓ Confirmación del equipo investigador
- ✓ Apertura del expediente interno
- ✓ Inicio de ejecución de gasto

Departamento de Gestión Proyectos - IDISCAM

Recursos disponibles en el Programa de Acompañamiento

- ✓ Comunicación directa y fluida con los expertos evaluadores.
- ✓ Acceso gratuito a los recursos externos en cada uno de los módulos.
- ✓ Guía de consejos y recomendaciones a tener en cuenta antes de escribir la propuesta.
- ✓ Resumen puntos clave que se aplican en la evaluación.

- Contacto inicial a través de IDISCAM y posterior comunicación directa entre investigadores.
- Contacto inicial a través de IDISCAM y posterior comunicación directa con las empresas.
- Documento disponible para los participantes en el programa → Guía práctica IDISCAM Science College.
- Documento disponible para los participantes en el programa → Checklist evaluación interna/memoria.

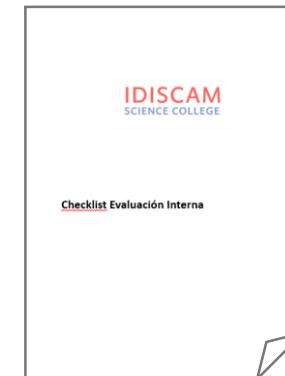
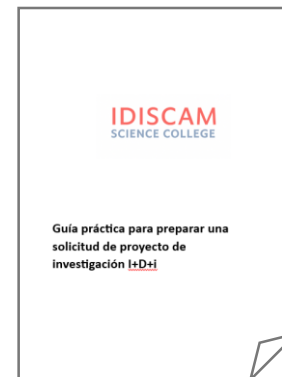

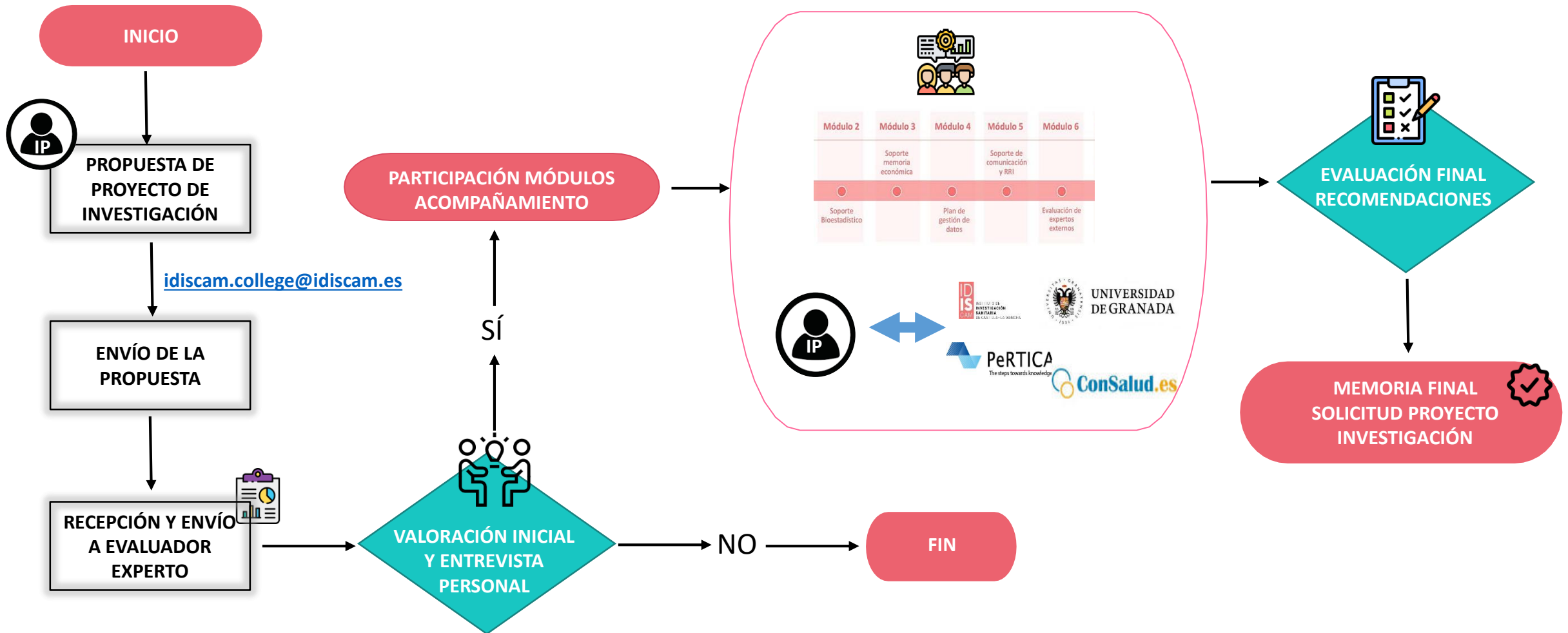

Fases del Programa

1. Apertura del Programa de Acompañamiento.
2. Envío de la propuesta.
3. Recepción de la solicitud.
4. Remisión de la solicitud al evaluador experto.
5. Evaluación inicial y entrevista personal con el investigador.
6. Propuesta de cambios y recomendaciones.
7. Participación en la oferta de módulos del programa (servicios de estadística, finanzas, gestión de datos y comunicación).
8. Flujo y comunicación constante entre el investigador y el evaluador.
9. Documento final disponible para evaluar.
10. Evaluación final del experto evaluador con la implementación de todos cambios y mejoras propuestas.
11. Comentarios y recomendaciones finales.
12. Presentación de la solicitud AES 2026



Calendario IDISCAM Science College

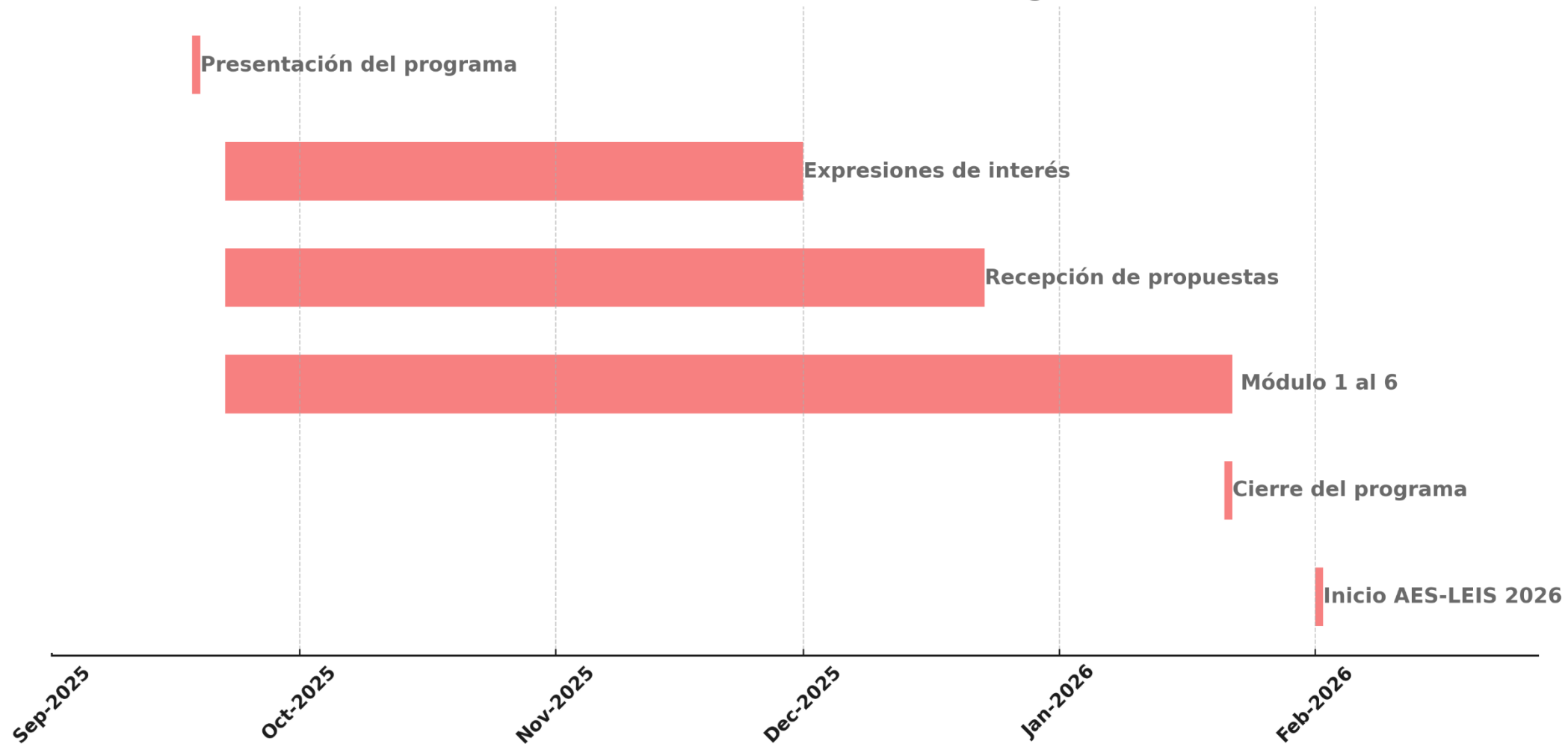

Fechas a considerar

18/09/2025: Presentación oficial del programa.

- Sesión online. Grabación disponible para los investigadores

22/09/2025: Apertura de recepción de propuestas al Programa IDISCAM Science College

- Envío al correo: discam.college@idiscam.es
- Asunto correo: Programa IDISCAM SC_nombre del IP
- Módulos abiertos entre septiembre 2025 y enero 2026

21/11/2025: Cierre de recepción de expresiones de interés

22/12/2025: Cierre recepción de propuestas

21/01/2026: Cierre programa IDISCAM Science College

01/02/2026: Inicio AES-LEIS 2026

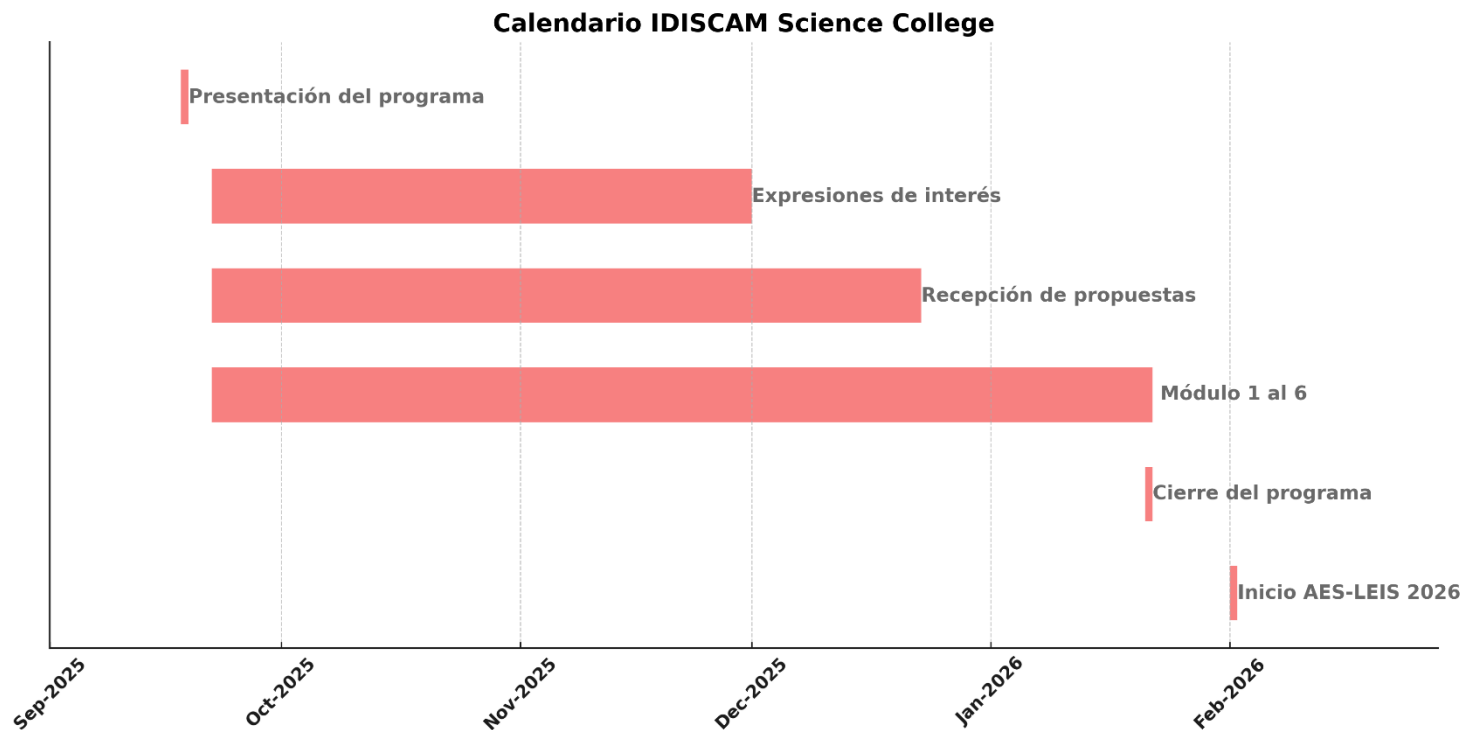

IDISCAM

SCIENCE COLLEGE

